

PLANTA BAIXA DRENAGEM PLUVIAL-TÉRREO (PARTE 02)

Escala 1 : 100

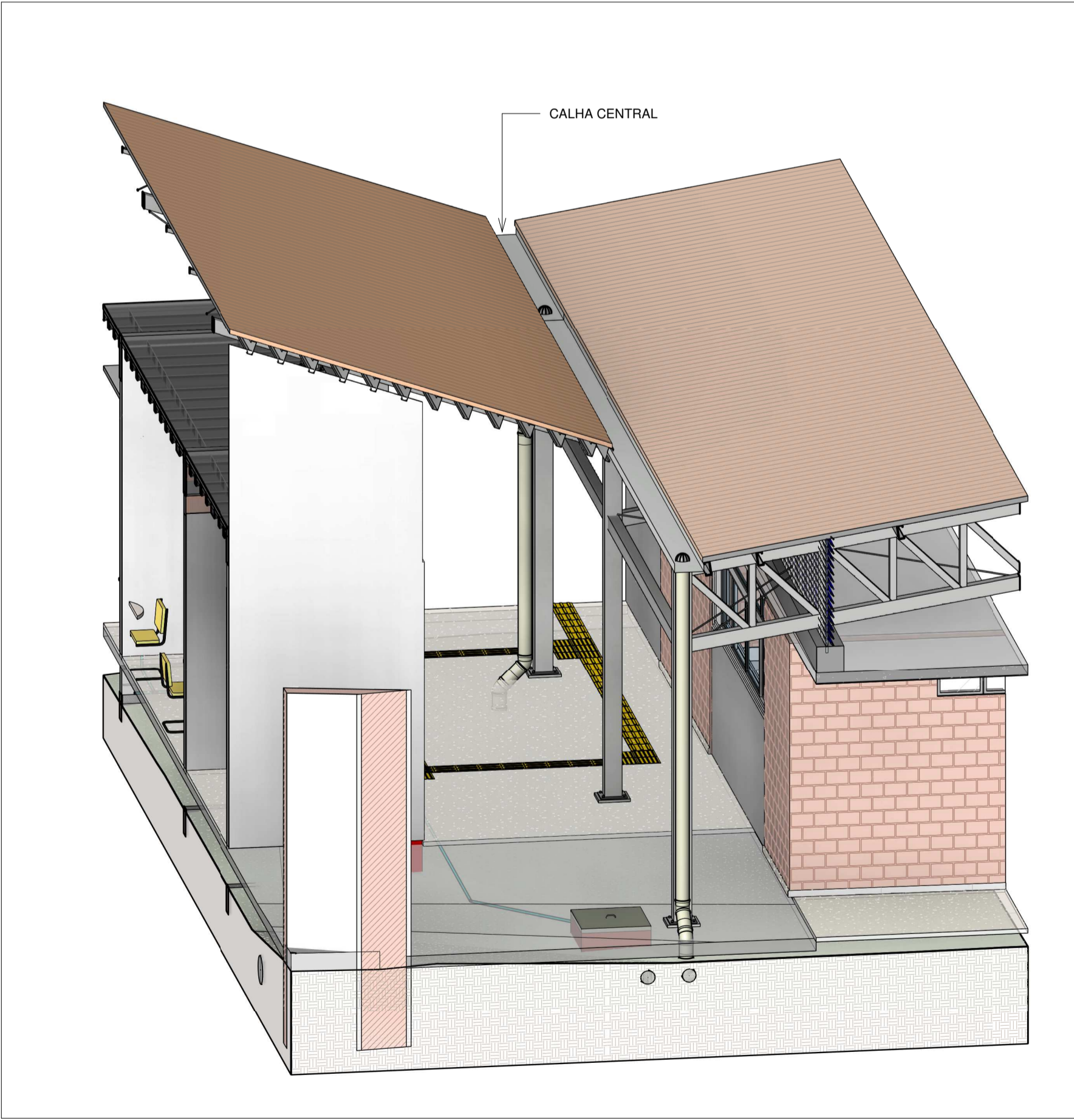

DETALHE TELHADOS

Escala

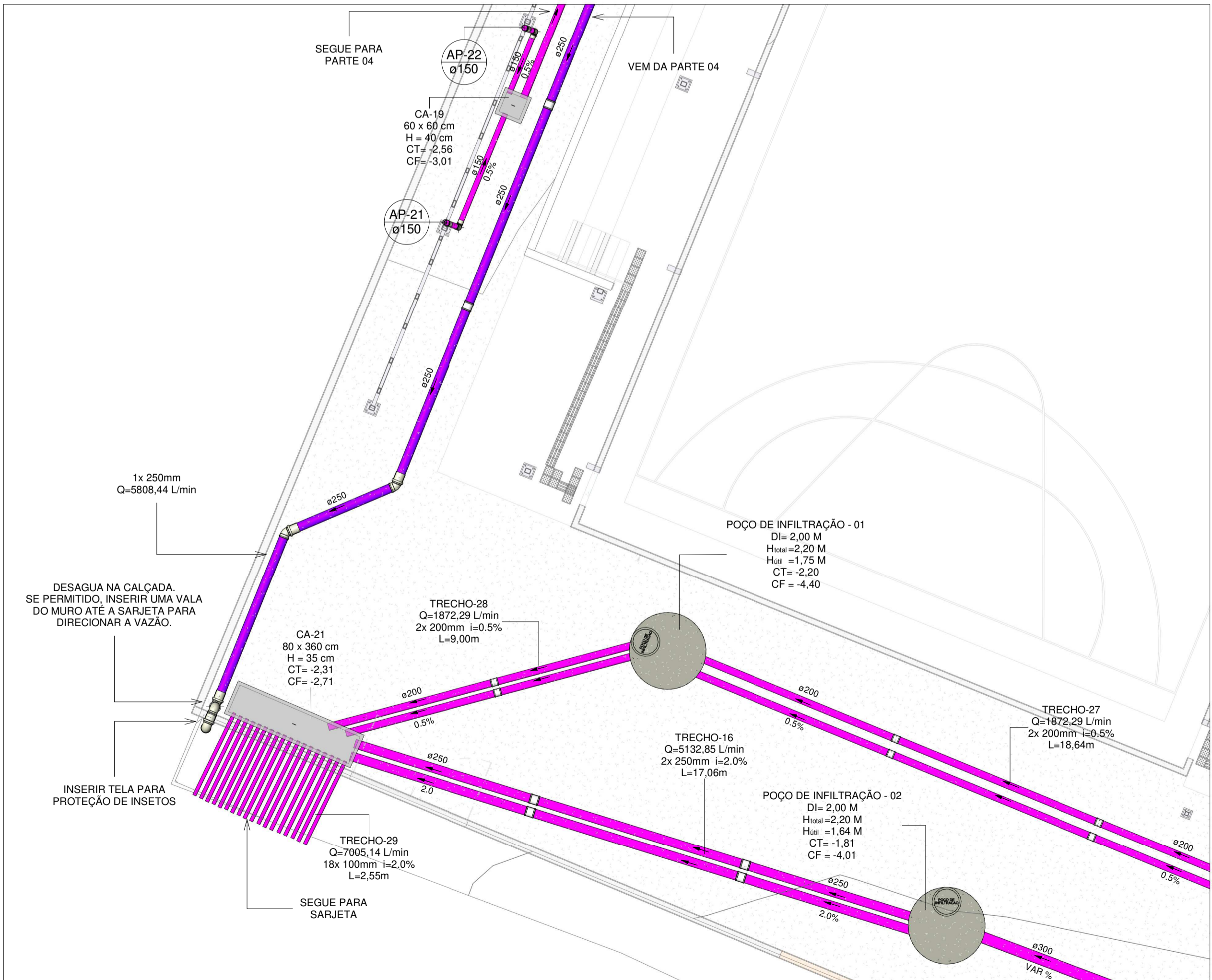

PLANTA BAIXA DRENAGEM PLUVIAL-TÉRREO (PARTE 03)

Escala 1 : 100

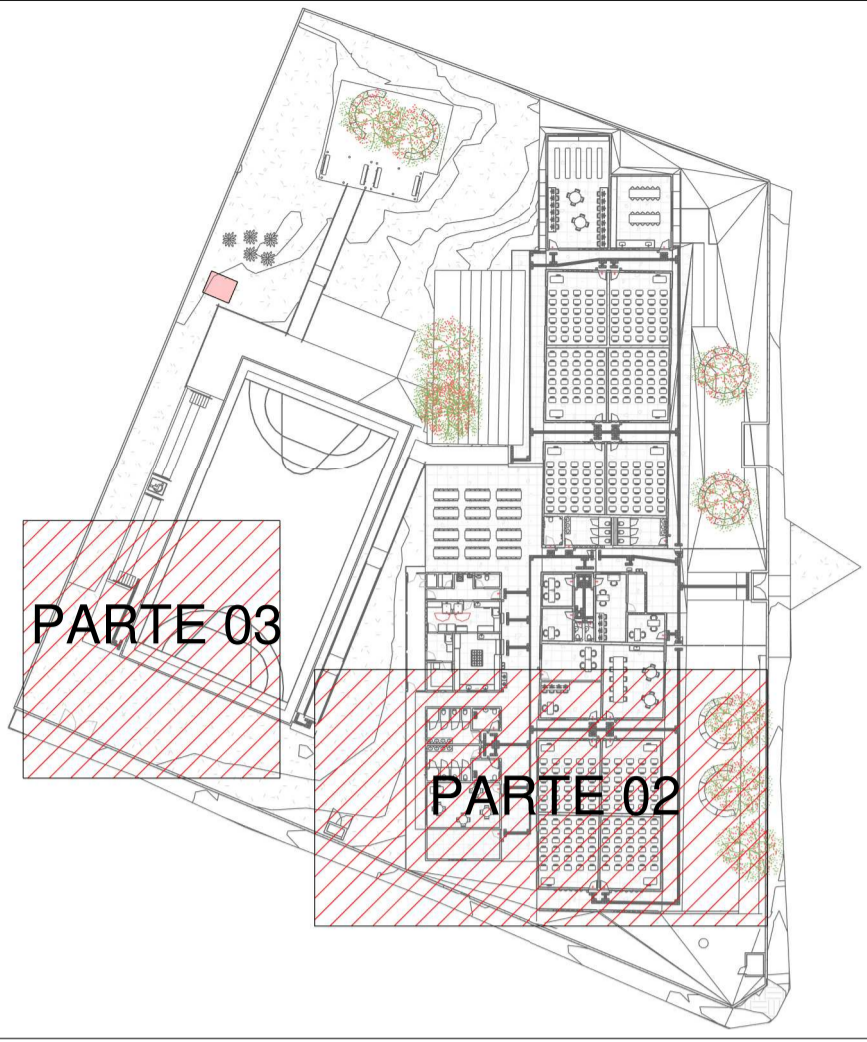

MAPA CHAVE - TÉRREO PARTE 02 E 03

Escala 1 : 750

NOTAS

- 1 - DIÂMETRO DAS TUBULAÇÕES EM mm E COTAS EM cm;
- 2 - TODAS AS TUBULAÇÕES DEVERÃO PASSAR SOB AS VIGAS, CASO HAJA A NECESSIDADE DE FUROS EM VIGAS PARA PASSAGEM DAS TUBULAÇÕES, O CALCULISTA DEVERÁ AUTORIZAR A EXECUÇÃO DOS MESMOS E O PROJETISTA HIDRÁULICO DEVERÁ SER INFORMADO PARA REVISÃO DO PROJETO;
- 3 - O ESPAÇAMENTO MÁXIMO ENTRE SUPORTES P/ FIXAÇÃO DE TUBULAÇÕES HORIZONTAIS SERÁ:
 - TUBOS DE Ø150mm: 2,30m;
 - TUBOS DE Ø100mm: 1,80m;
 - TUBOS DE Ø75mm E INFERIORES: 1,5m.
- 4 - QUANDO NÃO INDICADO DE OUTRA FORMA AS DECLIVIDADES MÍNIMAS DEVERÃO SER:
 - TUBULAÇÕES DE ÁGUAS PLUVIAIS: 0,5% a 2,0%;
 - 5 - AS ALTURAS DAS CAIXAS DE ÁGUA PLUVIAL SÃO VARIÁVEIS E DEVERÃO SER AFERIDAS EM OBRA, DE ACORDO COM O NÍVEL REAL DO TERRENO IN LOCO;
 - 6 - AS TUBULAÇÕES DE DRENAGEM SEGUEM PARA POÇOS DE INFILTRAÇÃO E SISTEMA DE BOMBAMENTO LOCALIZADOS EM PROJETO;
 - 7 - AS COTAS DE TOPO E COTA DE FUNDO UTILIZADAS EM PROJETO SEGUER AS DO PROJETO ARQUITETÔNICO;
 - 8 - INCLINAÇÃO MÍNIMA PARA DOS TUBOS DE DRENOS DO AR CONDICIONADO 0,5%.
 - 9 - OS PONTOS DE INSPEÇÃO LOCALIZADOS NOS TUBOS DE QUEDA, DEVEM TER ALTURA ENTRE 50 E 80CM;
 - 10 - PARA DEMAIS INFORMAÇÕES E ANÁLISES, CONSULTAR MEMORIAL DESCRITIVO DO PROJETO.



ESTADO DE GOIÁS
SECRETARIA DE ESTADO DA EDUCAÇÃO
SUPERINTENDÊNCIA DE INFRAESTRUTURA
GERÊNCIA DE PROJETOS E INFRAESTRUTURA

GERÊNCIA DE PROJETOS E INFRAESTRUTURA
APROVADO

TÉCNICO RESPONSÁVEL PELA APROVAÇÃO

CEPI ABRAHÃO ANDRÉ

ENDEREÇO
RUA RICARDO PARANHOS, 634 -PIO GOMES, CATALÃO -(GO), 7512-010

ÁREA DO TERRENO	ÁREA PERMEAB.	ÁREA EXISTENTE	ÁREA A DEMOLIR	ÁREA A CONSTRUIR	ÁREA TOTAL CONSTRUÇÃO
4969,74m²	1381,77 m²	2114,08 m²	215,53 m²	780,81 m²	2679,36 m²



CONSÓRCIO DIAMANTE ENGENHARIA

AV. BARÃO HOMEM D E MELO, Nº 3280 - NOVA GRANADA
BELO HORIZONTE - MG - CEP: 30.484-080
TEL: (31) 3347-4405 / (31) 3347-7079 / (31) 3571-1920
EMAIL: contato@grupoprojettaengenharia.com.br

AUTOR: ENGENHEIRA JULIANA GONÇALVES OLIVEIRA CREA: 239787/D

AUTOR: MARIANE DE PAULA FERNANDES CREA - 243393/D

RT DA OBRA:

PROPRIETÁRIO: SECRETARIA DE ESTADO DA EDUCAÇÃO CNPJ: 01.408.705.0001-20
PREPOSTO: SABRINA SILVA VIEIRA VALENTE CPF: 041.530.091-64

PROJETO DE DRENAGEM

TIPO DE PROJETO

PLANTA BAIXA DRENAGEM PLUVIAL-TÉRREO (PARTE 02)
PLANTA BAIXA DRENAGEM PLUVIAL-TÉRREO (PARTE 03)
DETALHE TELHADOS

ASSUNTO:

DATA: JUL/2025 ESCALA: INDICADA REVISÃO: 00 Nº RRT/ART:

REV.	DATA	DESCRIÇÃO	VISTO
00	JUL/2025	EMISSIONAL INICIAL	JGO

07/10

FOLHA: